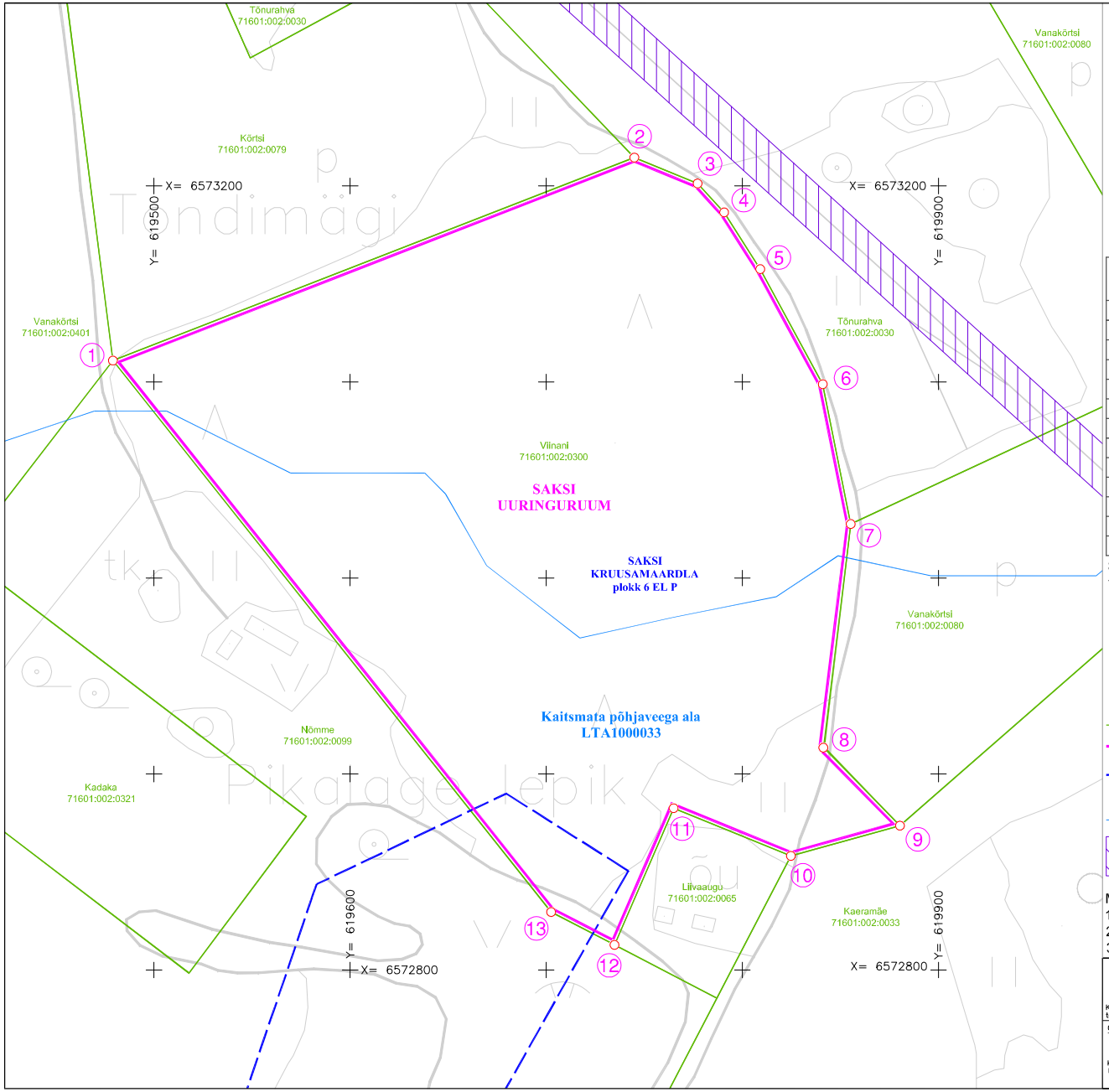

SAKSI UURINGURUUMI
TEENINDUSALA
PIIRIPUNKTIDE KOORDINAADID

PIIRIPUNKTI NR	KOORDINAADID	
	X	Y
1	6573110.94	619479.02
2	6573214.48	619744.91
3	6573201.26	619777.20
4	6573186.53	619790.72
5	6573157.57	619809.13
6	6573098.87	619841.00
7	6573027.54	619855.27
8	6572913.47	619841.30
9	6572873.66	619880.39
10	6572858.23	619824.75
11	6572882.57	619764.97
12	6572812.82	619734.81
13	6572829.60	619702.48

Saksi uuringuruumi
teenindusala pindala on 8,92 ha

SAKSI UURINGURUUMI ASUKOHASKEEM
mõõtkava 1:50 000 Eesti baaskaardi leht 6431

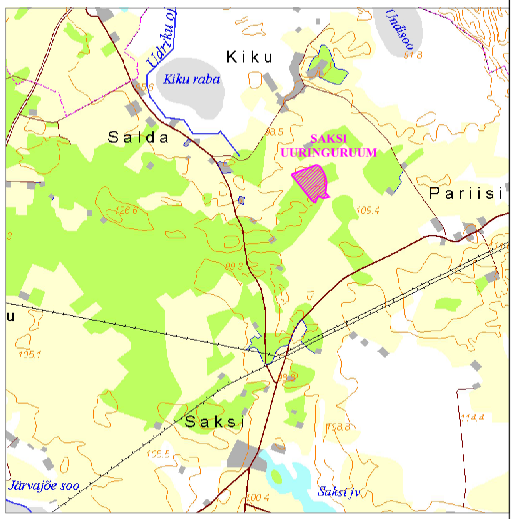

LEPPEMÄRGID

Viinani
71601:002:0300 — Katastriüksuse nimetus, katastriüksuse tunnus ja katastriüksuse piir

1 — Saksi uuringuruumi teenindusala piir, piiripunkt ja piiripunkti number

Saksi kruusamaardla (maardla registrikaart nr 0831) ehitusliiva prognoosvaru ploki (plokk 6) piir

Kaitsmata põhjaveega ala (väline tunnus LTA1000033) piir

Elektriõhuliini (TAPA:KD0, väline tunnus K1979771, 1-20 kV) kaitsevöönd on 10 m liini teljest

Märkused:
1. Aluskaart - Eesti põhikaart
2. Katastrikaart nr 64712
3. Koordinaadid on määratud riiklikus L-EST 97 süsteemis

0 20 40m
1 cm

KOBRAS
Kobras AS Riia 35 www.kobras.ee
tel 7300 310 Tartu 50410 kobras@kobras.ee

Töö tellija: AM3 BALTIC OÜ				
Töö nimetus: LÄÄNE-VIRUMAA KADRINA VALD PARIISI KÜLA SAKSI UURINGURUUMI GEOLOOGILISE UURINGU LOA TAOTLUS				
Geoloog: Tanel Mäger	Juhataja: Urmas Uri, urmas@kobras.ee	Joonise nimetus: GEOLOOGILISE UURINGURUUMI TEENINDUSALA PLAAN		
Kontrollis: Urmas Uri	Kuupäev: 11.2016	Lisa nr: 1	Lisasid: 1	Mõõtkava: 1:2 000	Töö nr: 2016-206